M2L

Manuel d’installation Windows Serveur

Table des matières

Prérequis 2
Installation 3
Paramètre Réseaux 8
Installation des différents rôles 10
Installation du DHCP 12
Configuration du DNS 13
Configuration de l'Active Directory 19

Prérequis

Nous allons avoir besoin de :

- Une Machine virtuelle
- Un ISO Windows Serveur 2022
- Carte Réseaux

Installation

Sélectionnez la langue, puis cliquez sur suivant

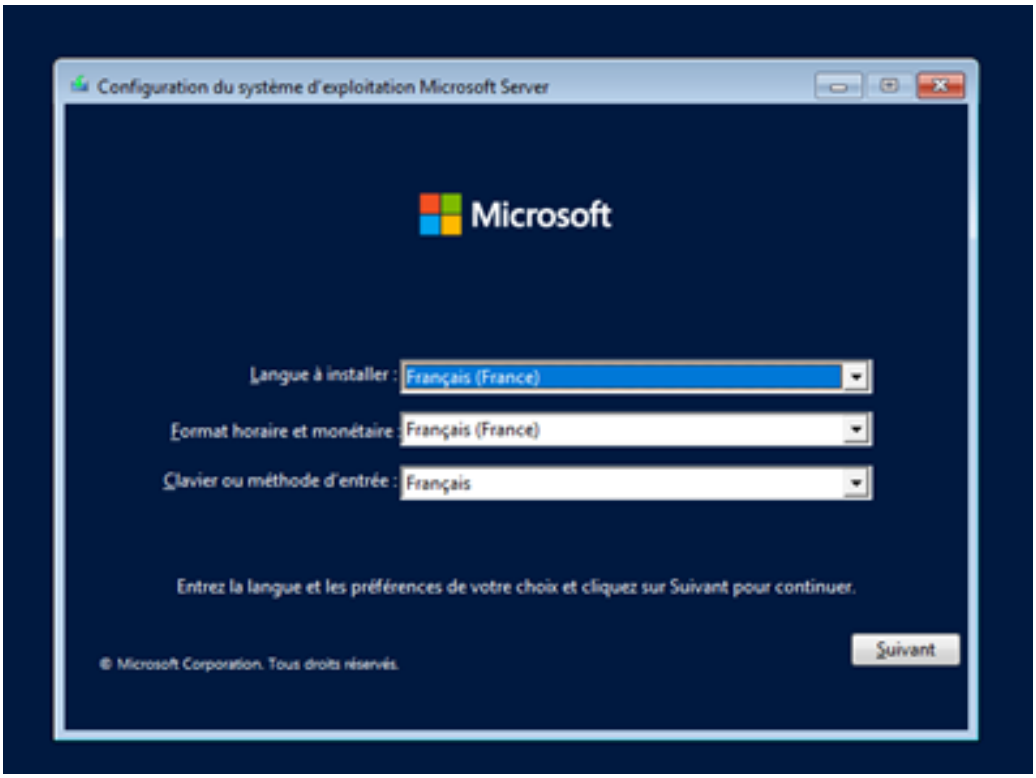

Cliquez sur Installer

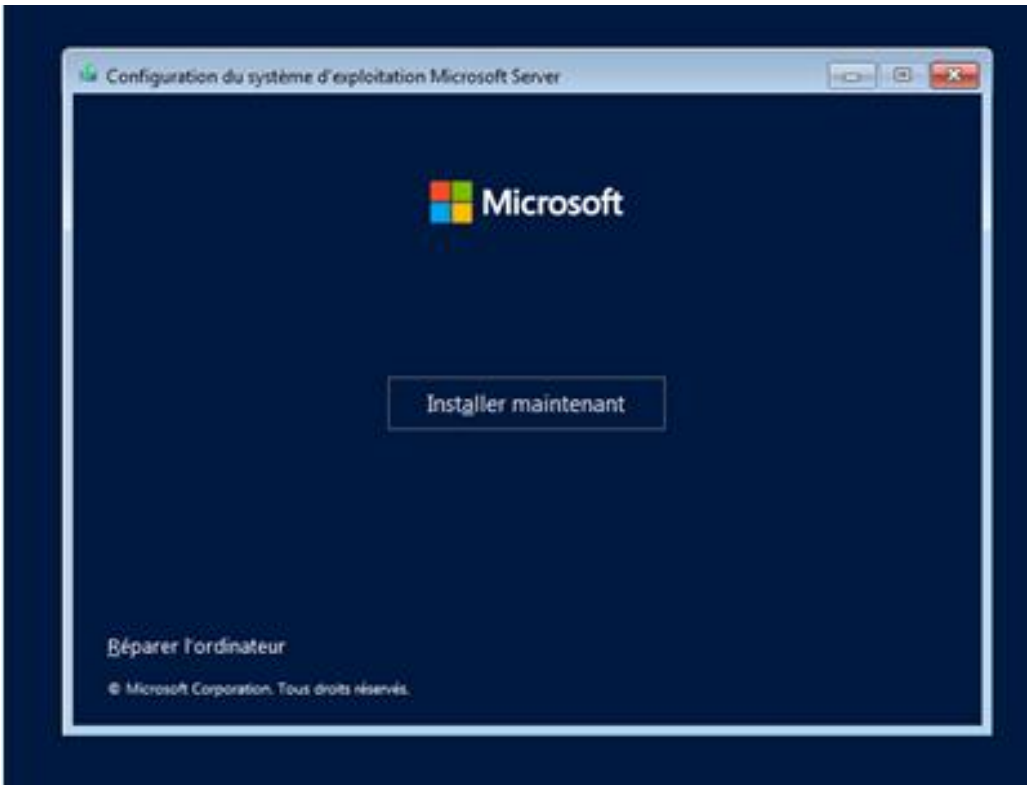

Si vous avez une clef de produit, insérer la ou dans le cas inverse appuyer sur « je n'ai pas de clé… »

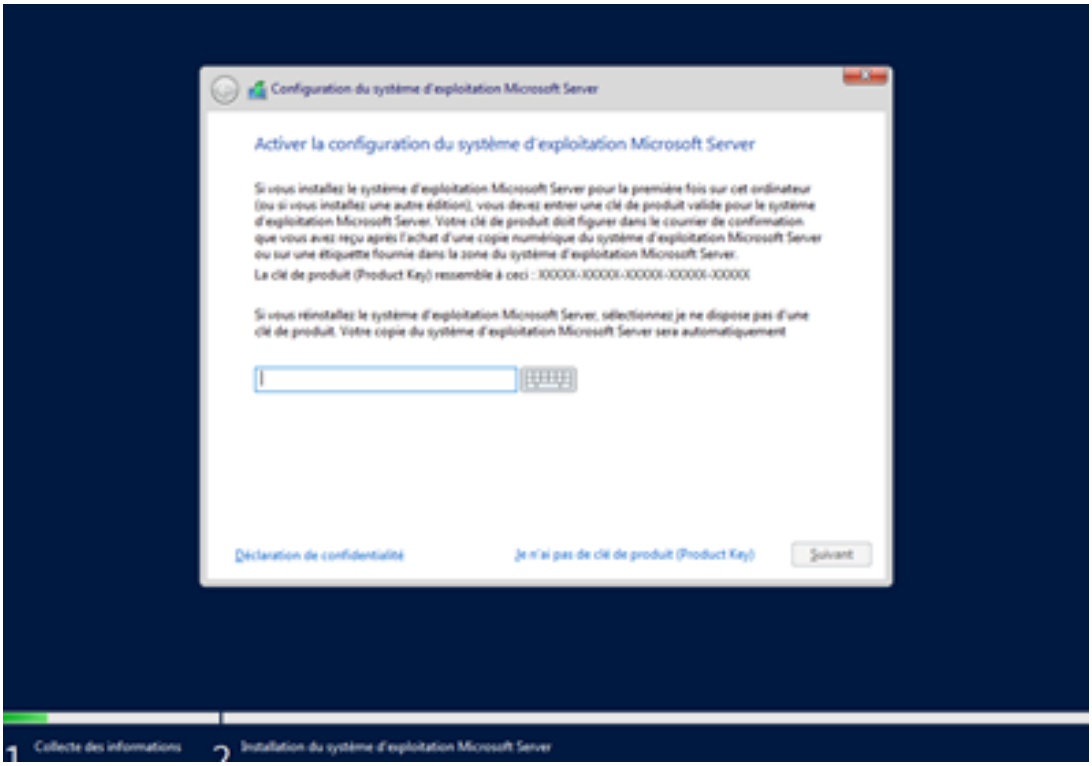

Choisir le type de serveur que vous voulez.

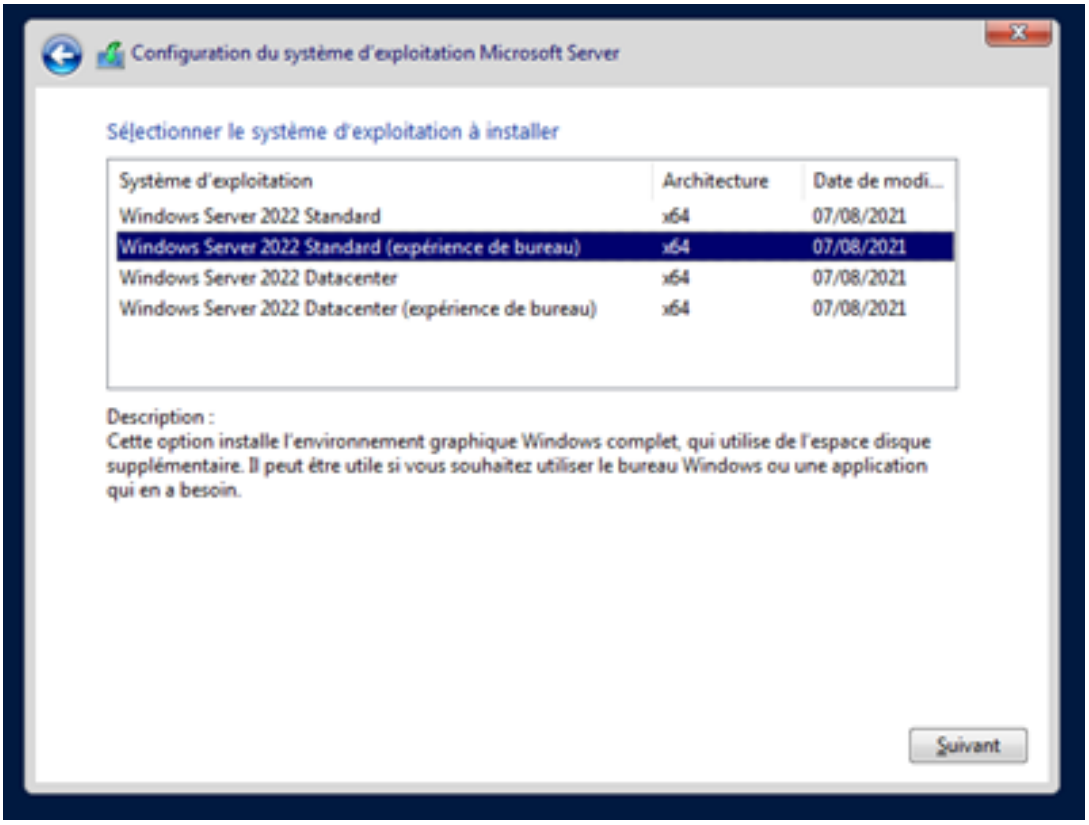

Acceptez le contrat de License

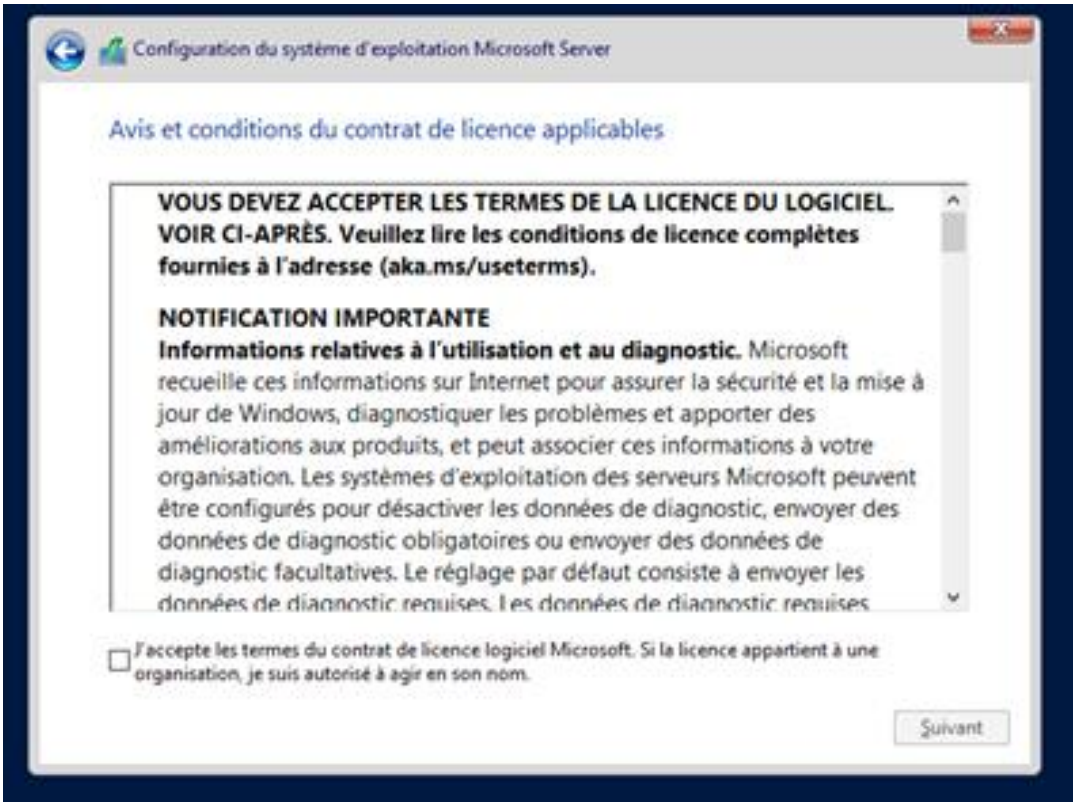

Sélectionnez le type d'installation (De préférence Installer uniquement)

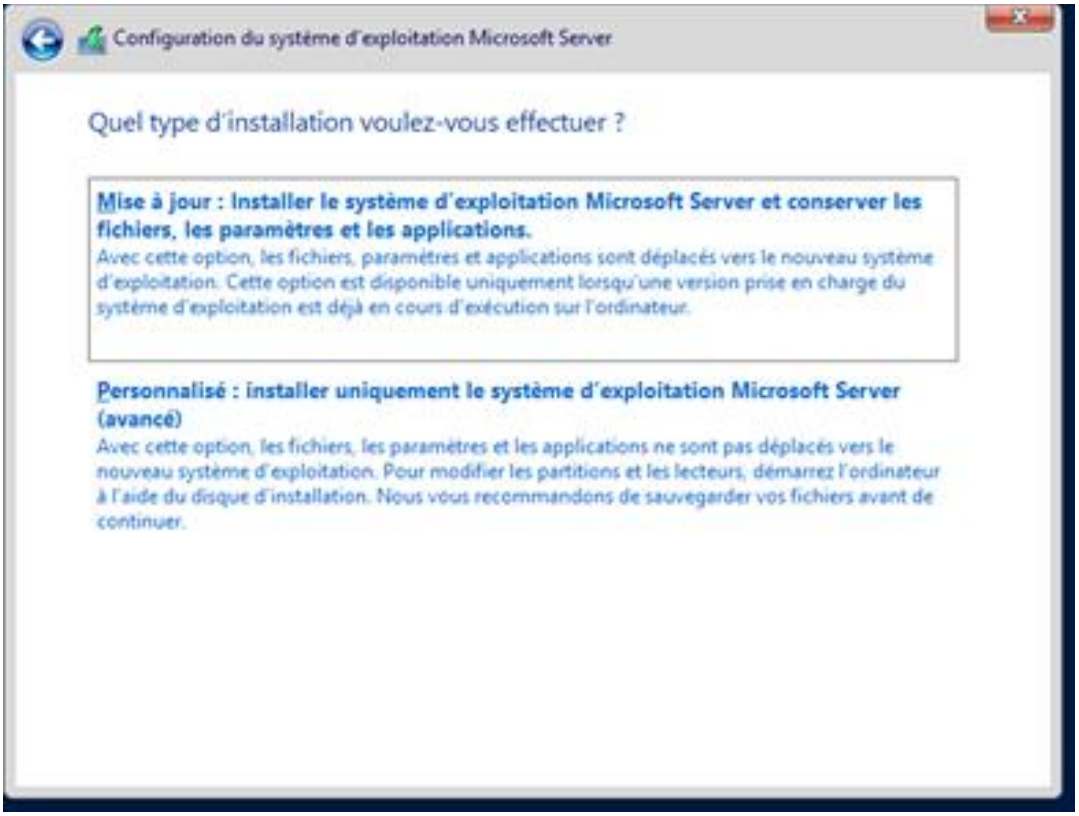

Sélectionnez le disque pour installer le système

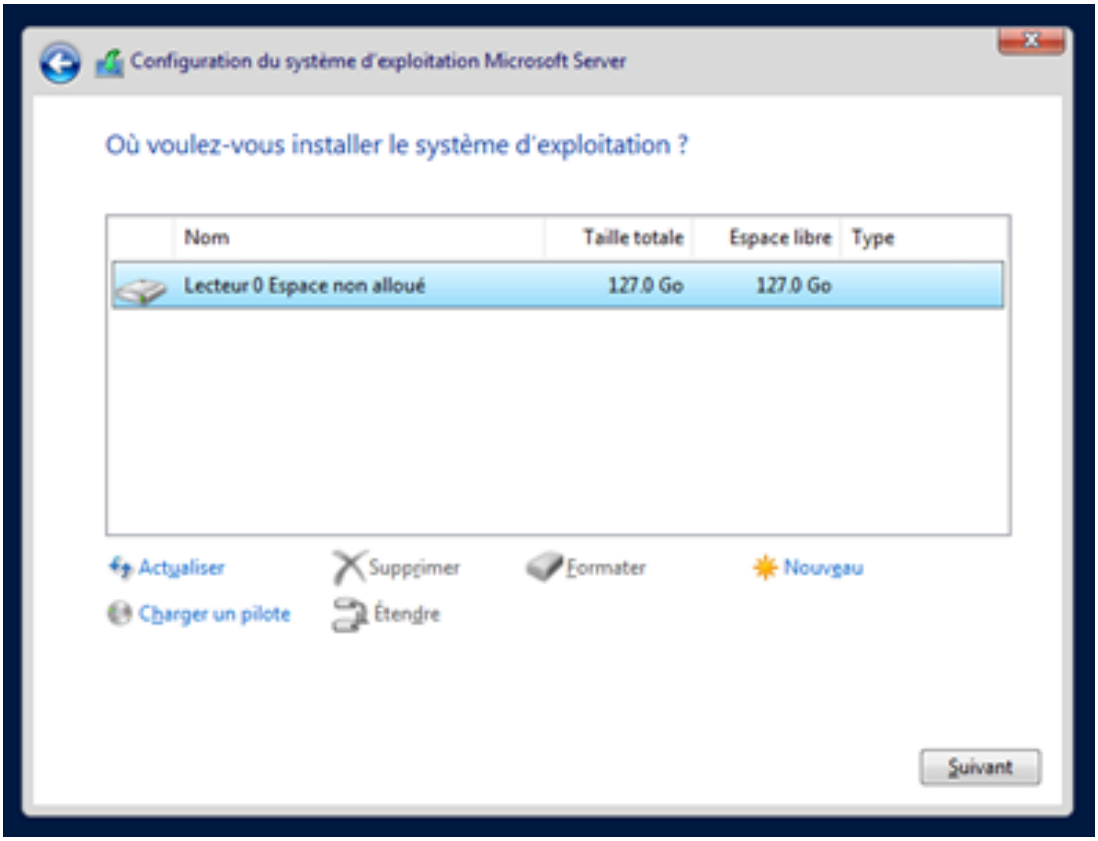

Attendre la fin de l'installation

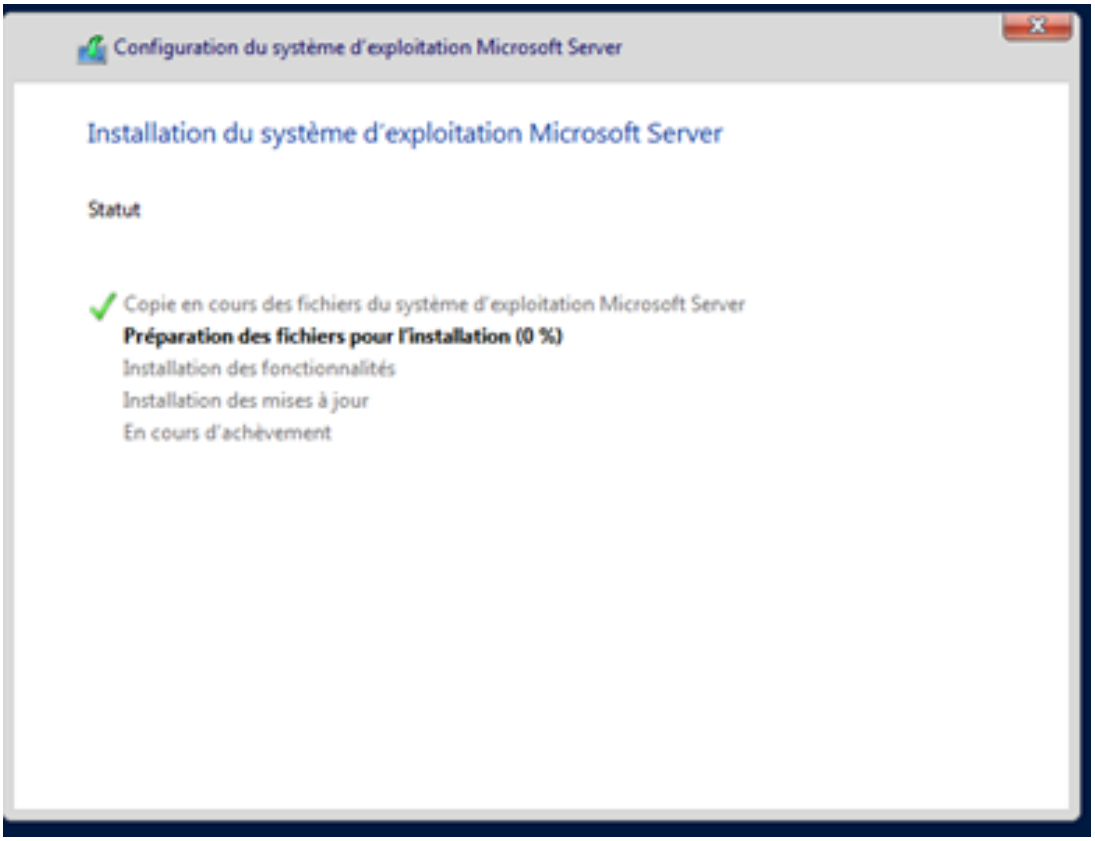

Le serveur redémarre puis fait apparaitre cette page

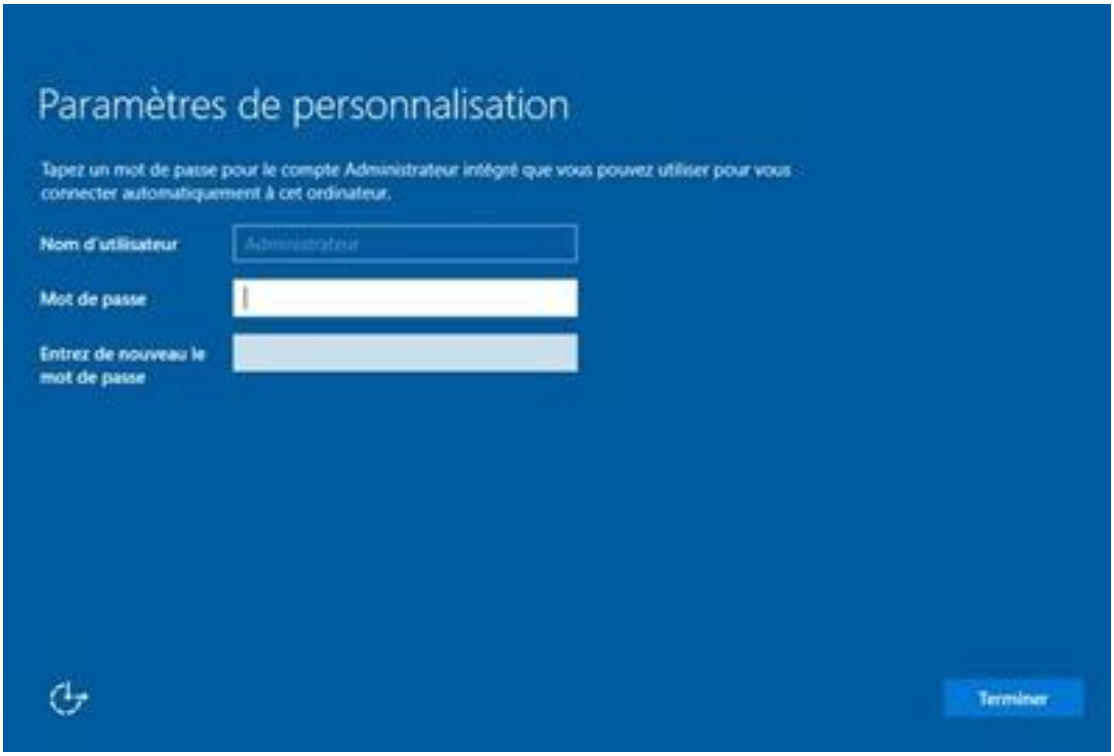

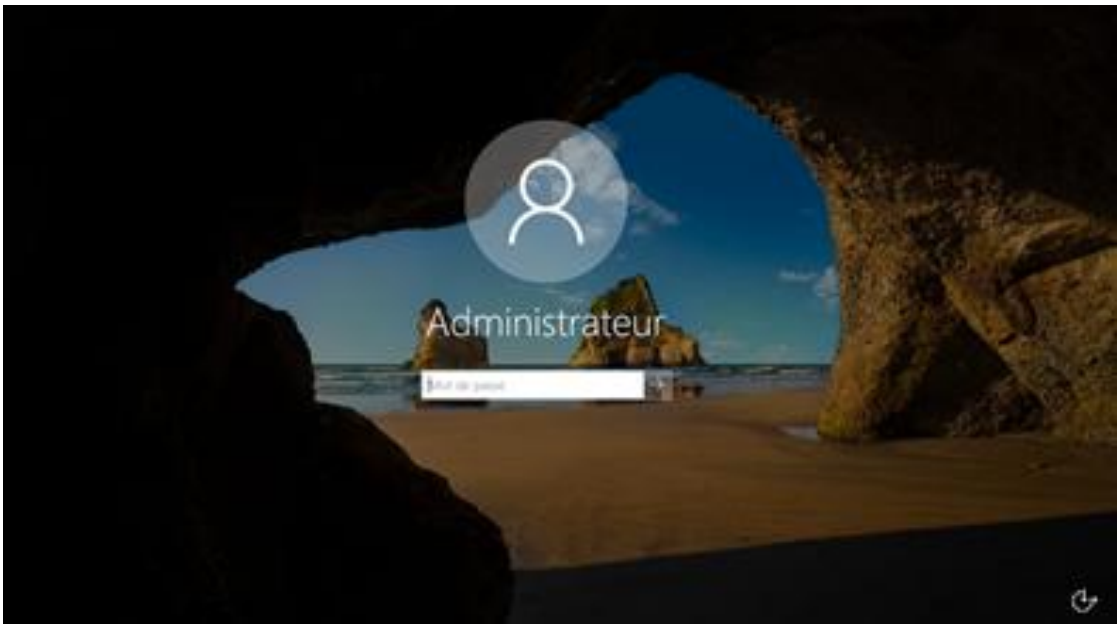

Paramètre Réseaux

Une fois le Serveur configurer, ajouter une IP fixe au serveur.

Ouvrir les paramètres réseaux

Puis sur changer les adaptateur réseaux

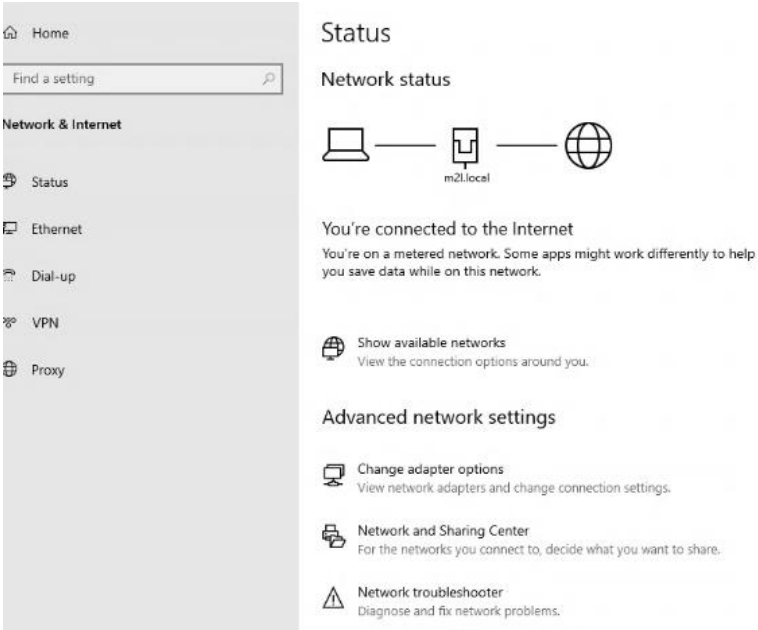

Sélectionner le bon adaptateur, appuyer sur propriété.

Chercher la catégorie IPV4

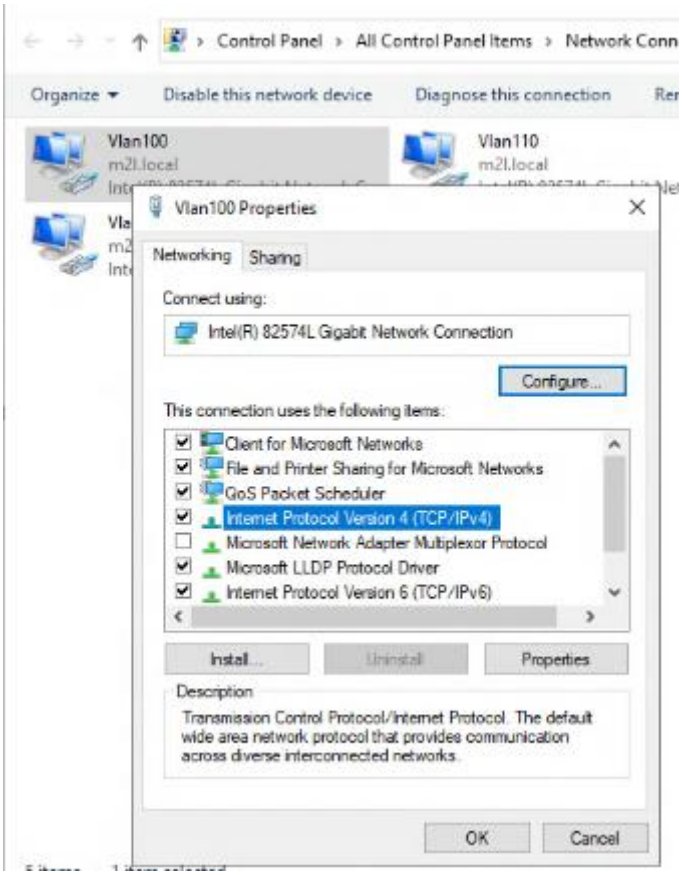

Entrer l'adresse IP que vous voulez

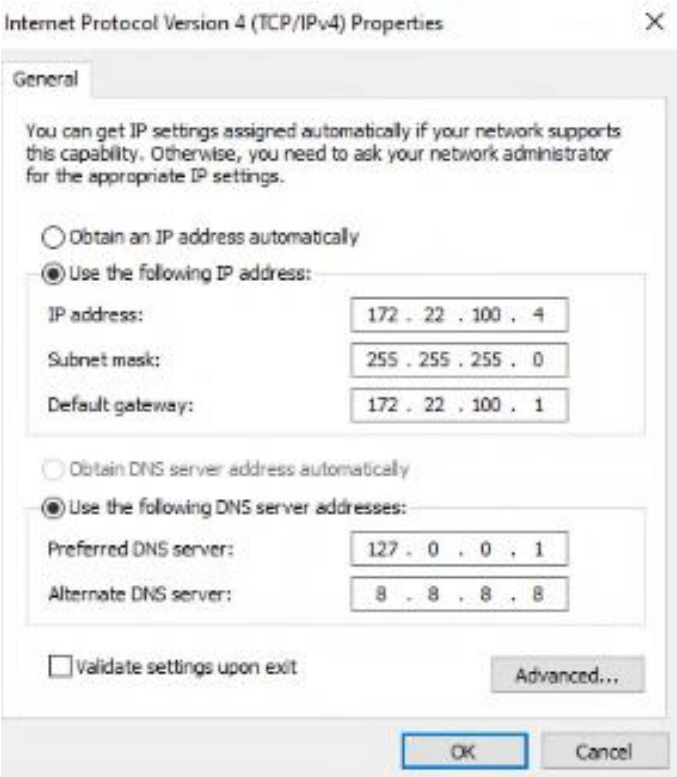

Installation des différents rôles

Sur un serveur vous avez plusieurs types de rôle à installer. Pour ce faire appuyer sur le bouton Manage dans le Server Manager.

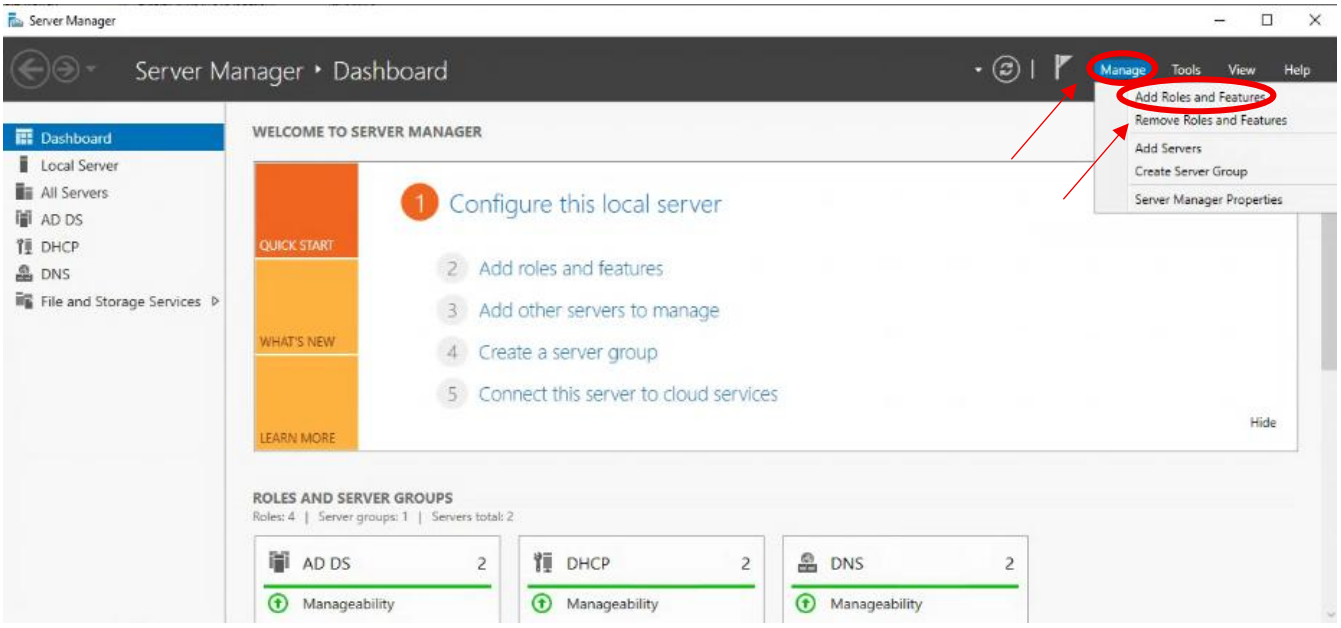

Appuyer sur Suivant

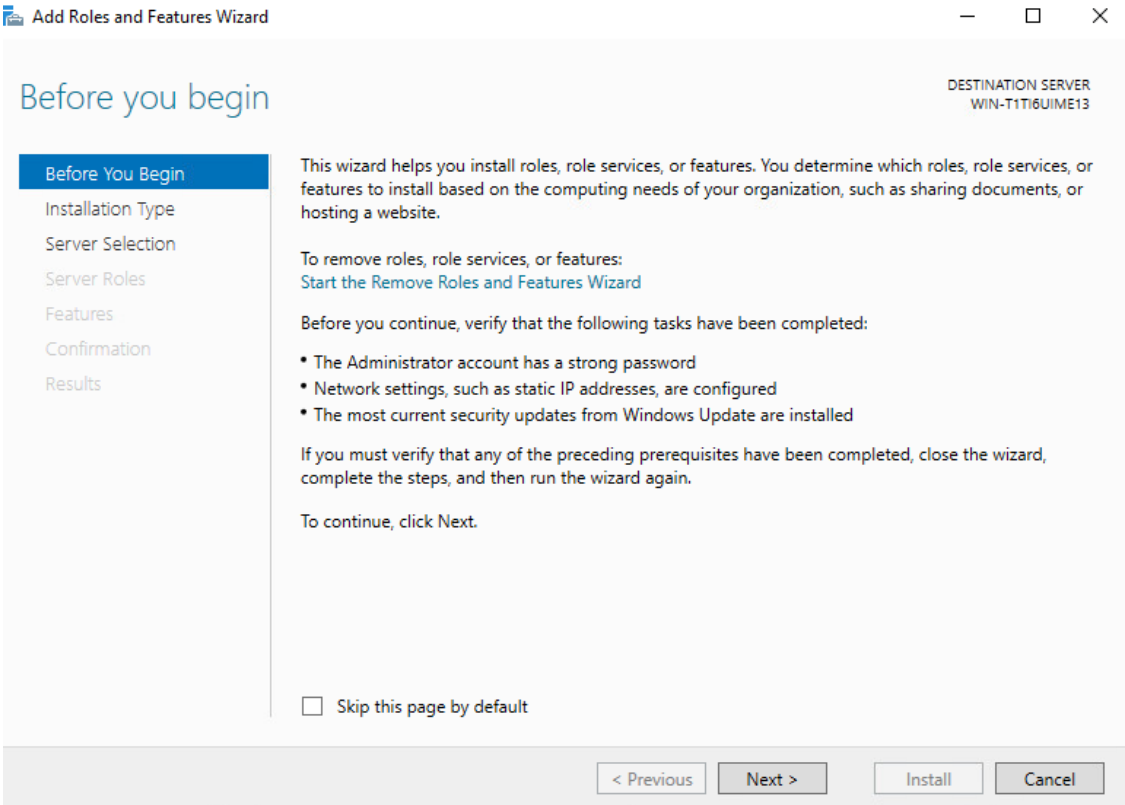

Appuyer sur suivant jusqu'à Select Server Rôles.
Actuellement on veut un serveur ADDS/DNS/DHCP.

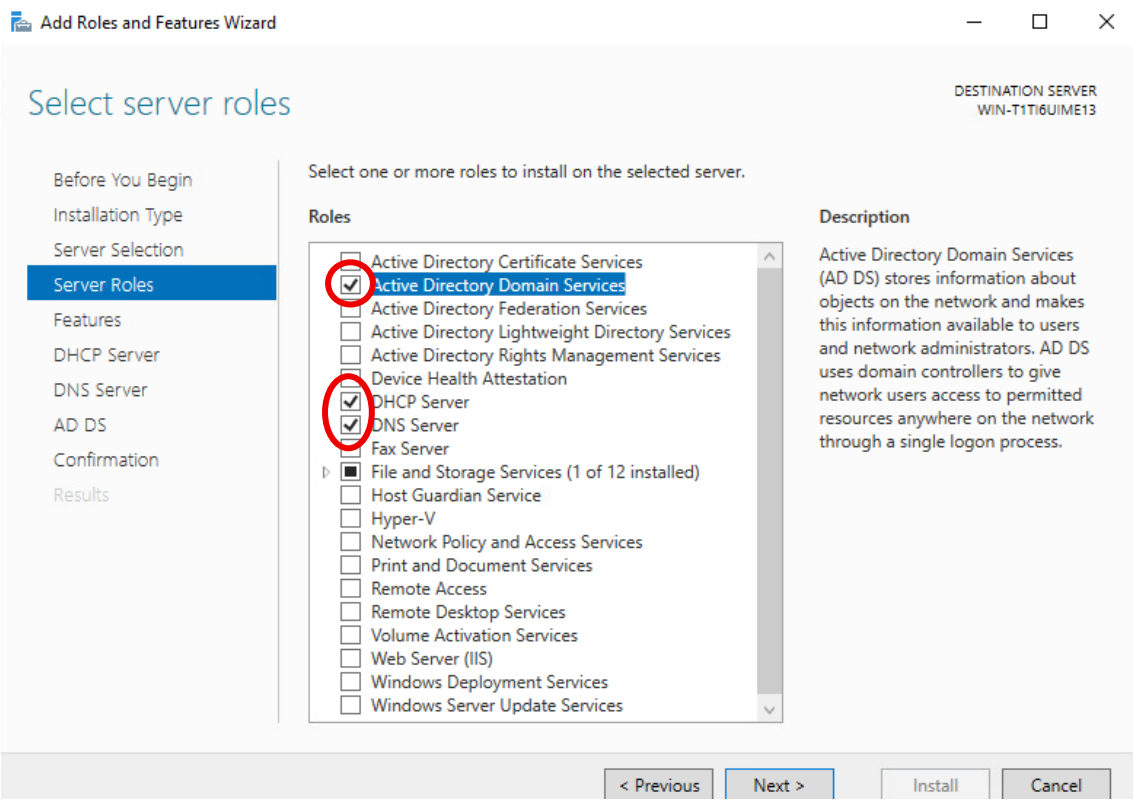

Cliquez sur suivant (c'est un résumer).

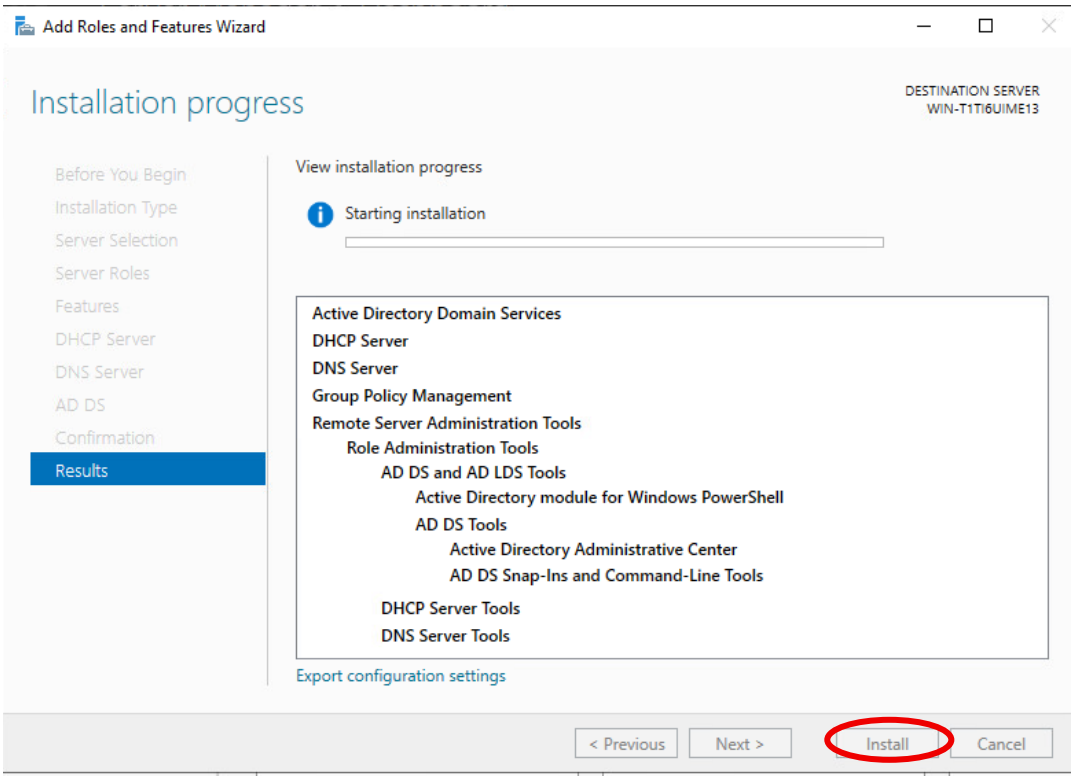

Le serveur va redémarrer tous seul.

Installation du DHCP

Appuyer sur le symbole /!\ puis sur terminer la configuration DHCP.

Un fois cela fait sélectionner suivant puis fermer la page.

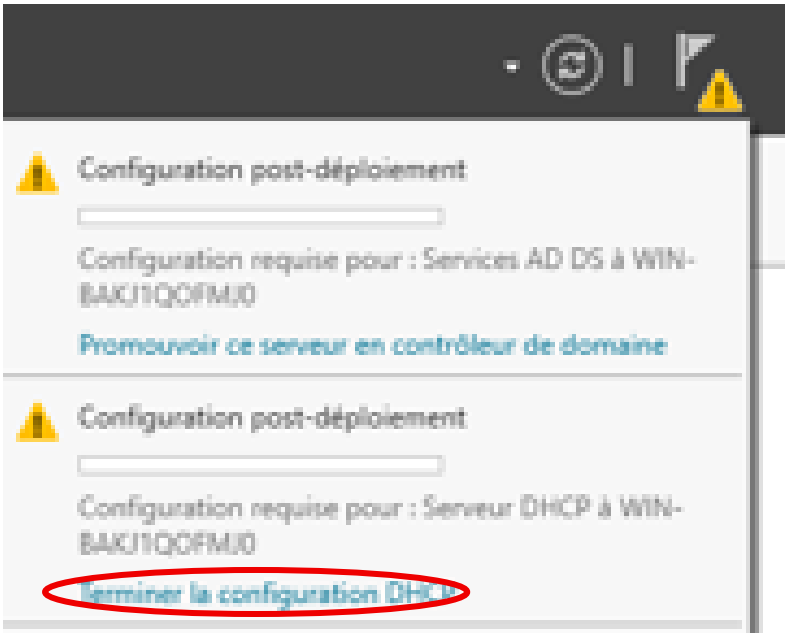

Configuration du DNS

Ouvrir le DNS en recherchant dans la barre des tache DNS.

Clique droit sur Forward Lookup Zones puis sur Create new zone

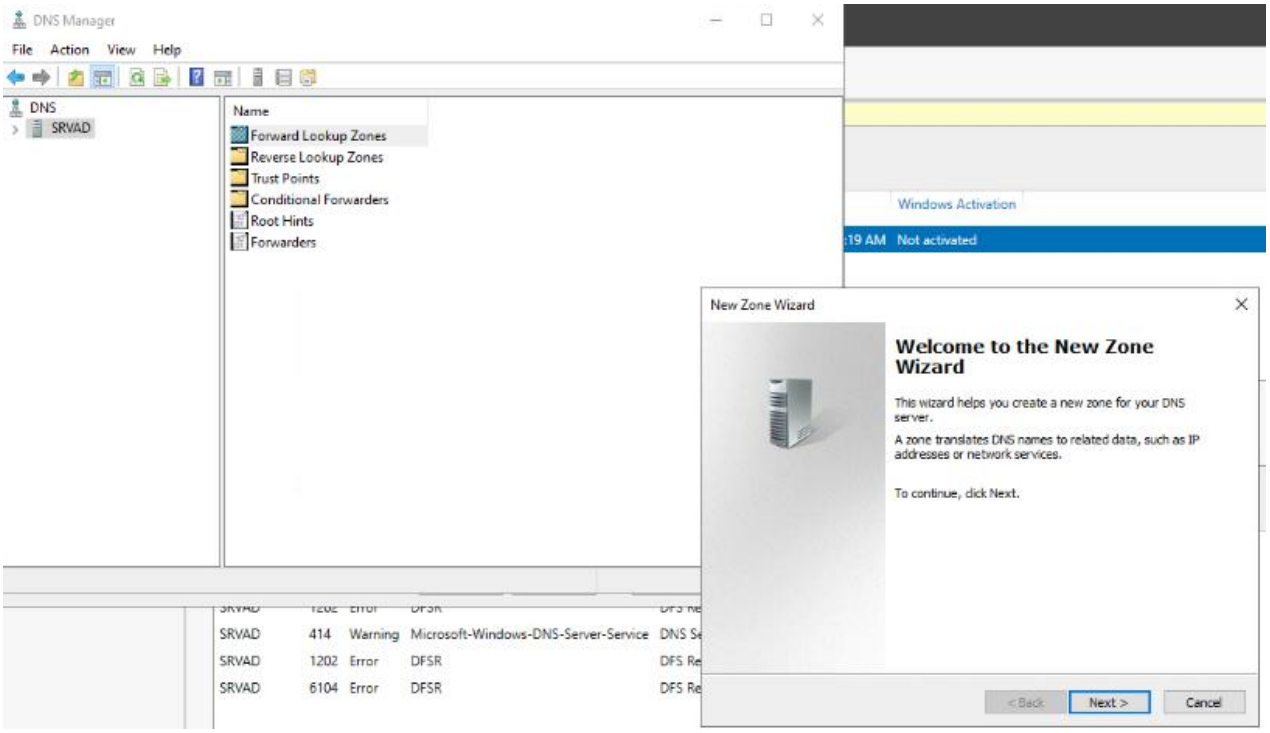

Sélectionner Primary Zone

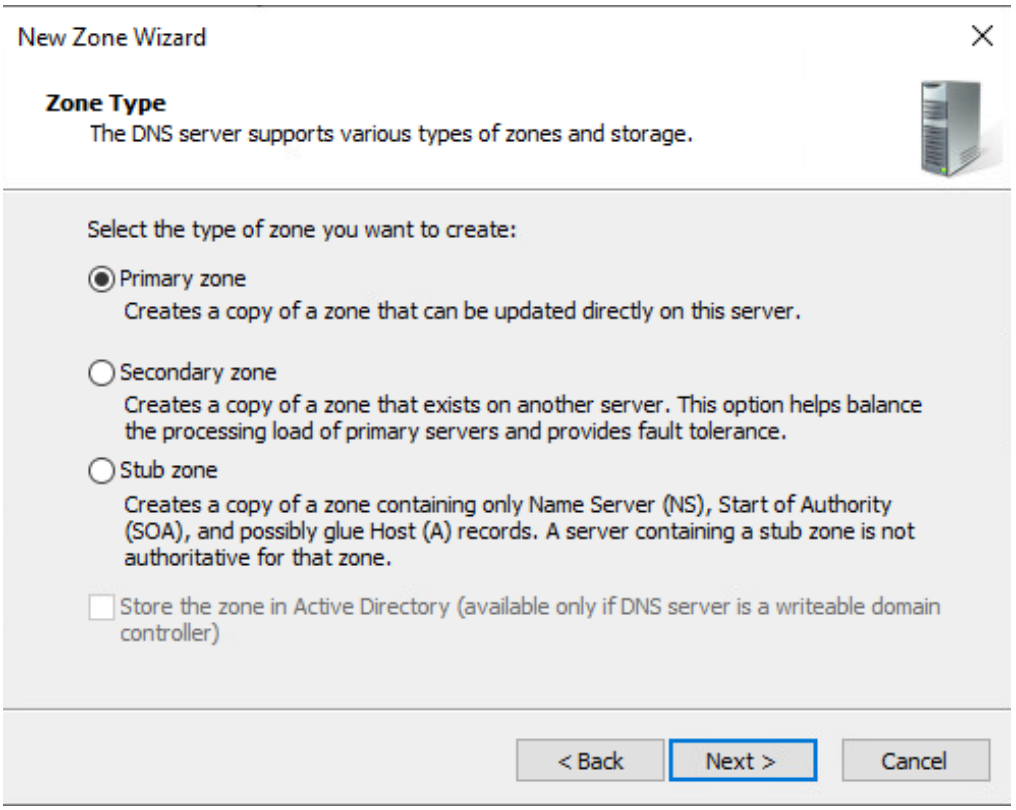

Entrez le nom du DNS

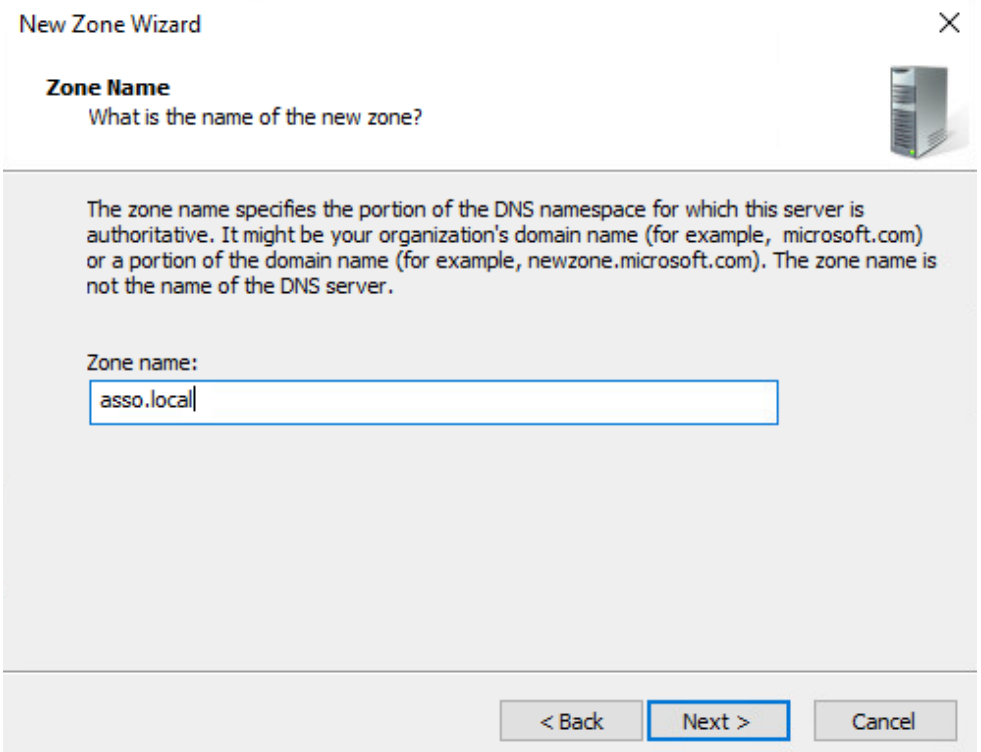

Sélectionnez Create a new file witch this file name

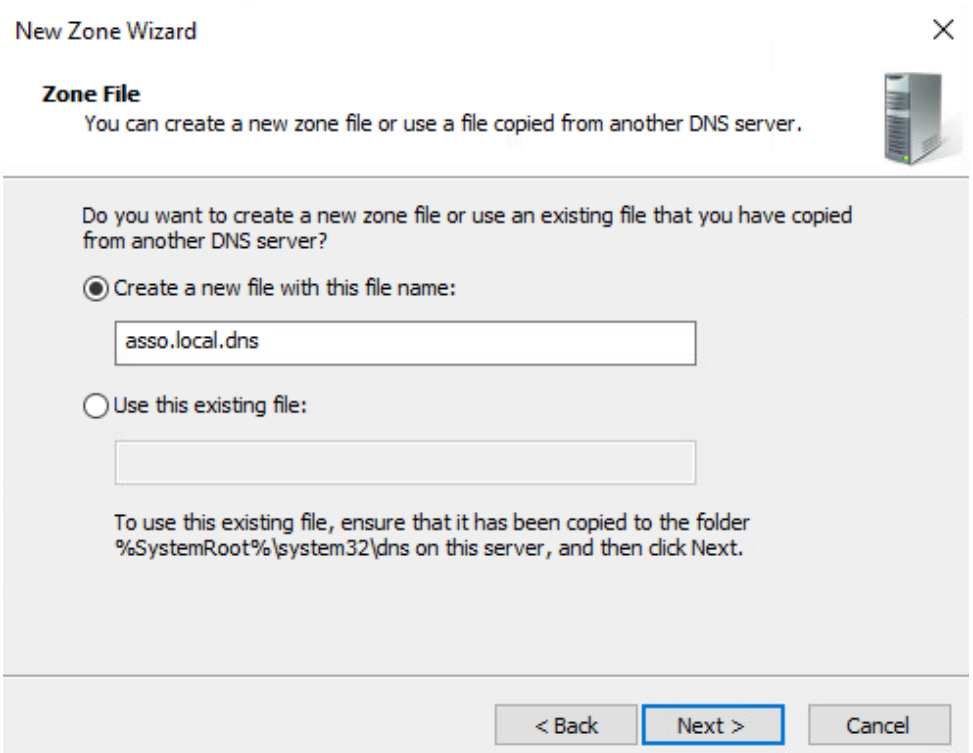

On sélectionne « Allow both non secure… »

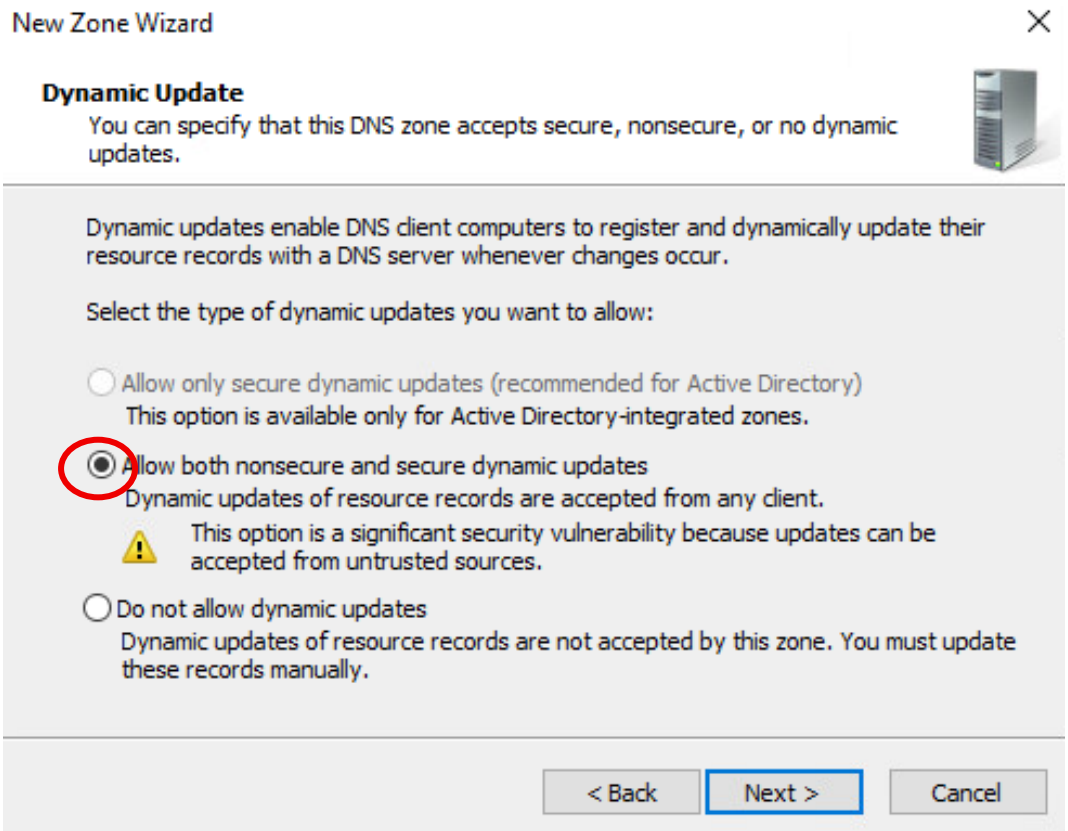

Maintenant nous allons faire une zone indirecte

Sélectionner Reverse Lookup Zones, clique droit New Zone

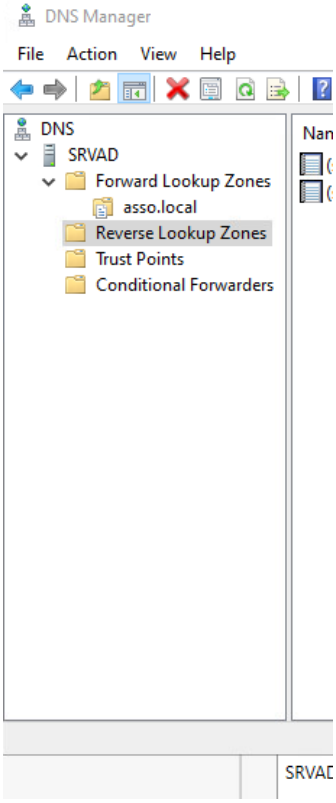

Sélectionner Primary zone

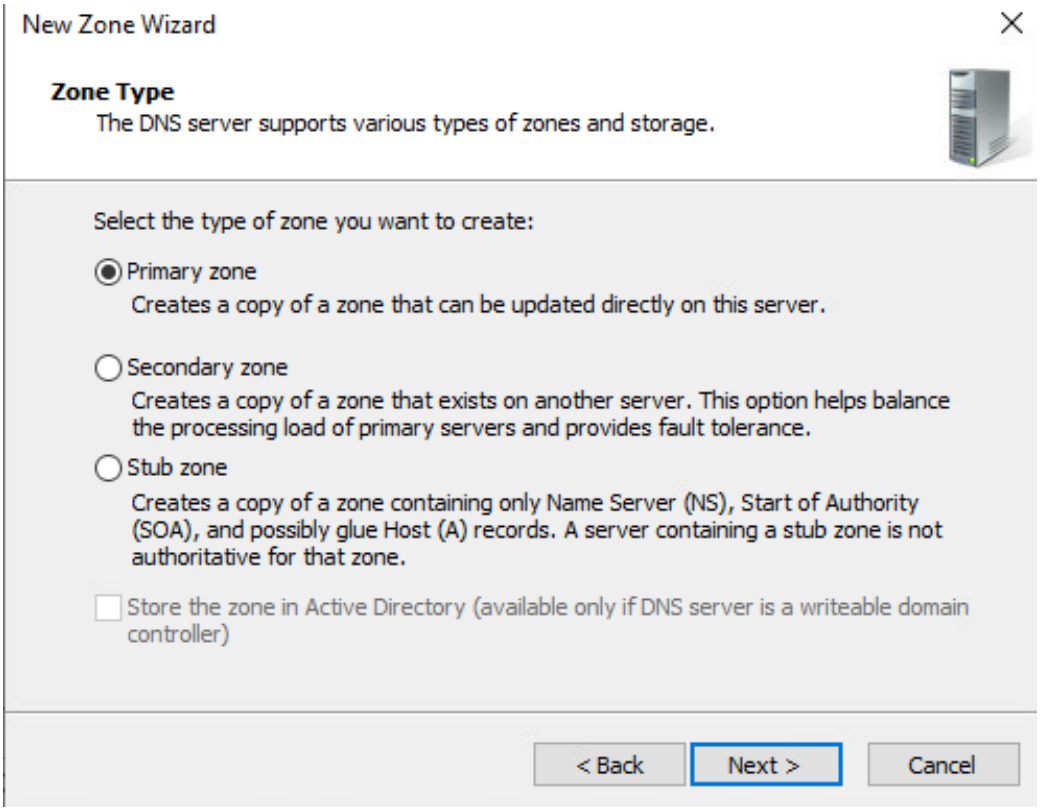

Sélectionnez IPv4

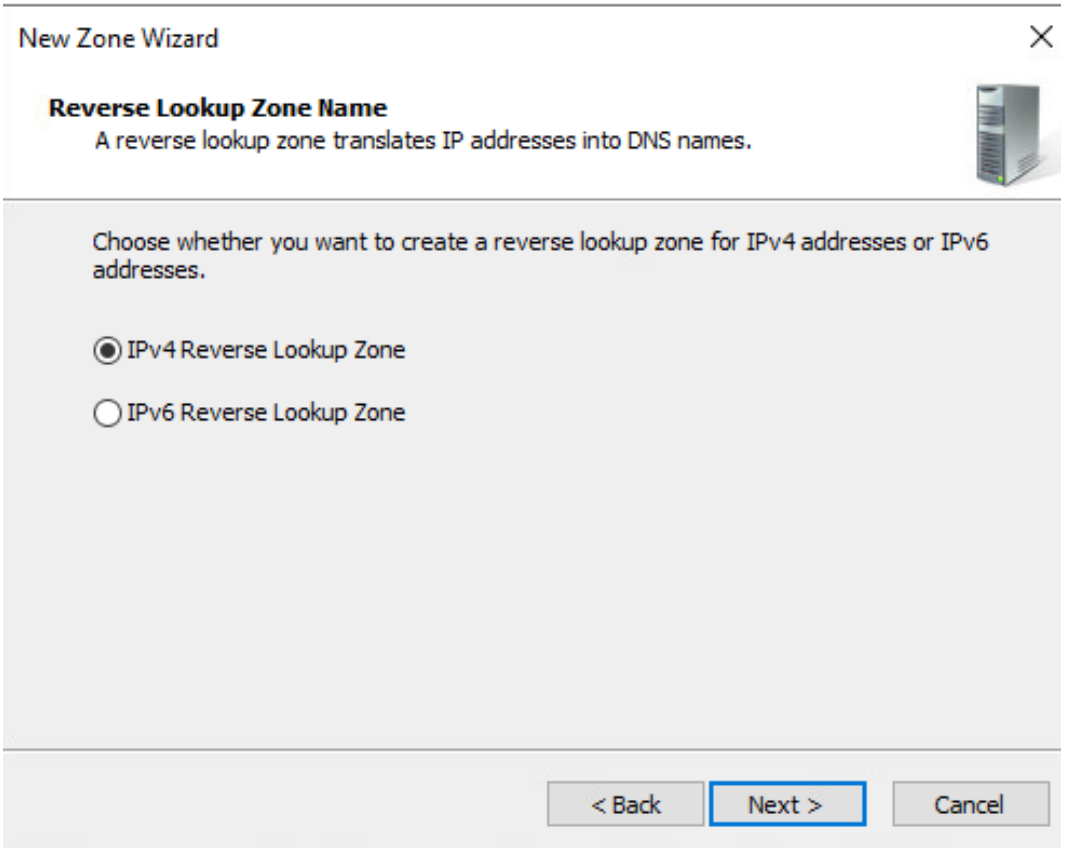

Sélectionner la plage de recherche inversée

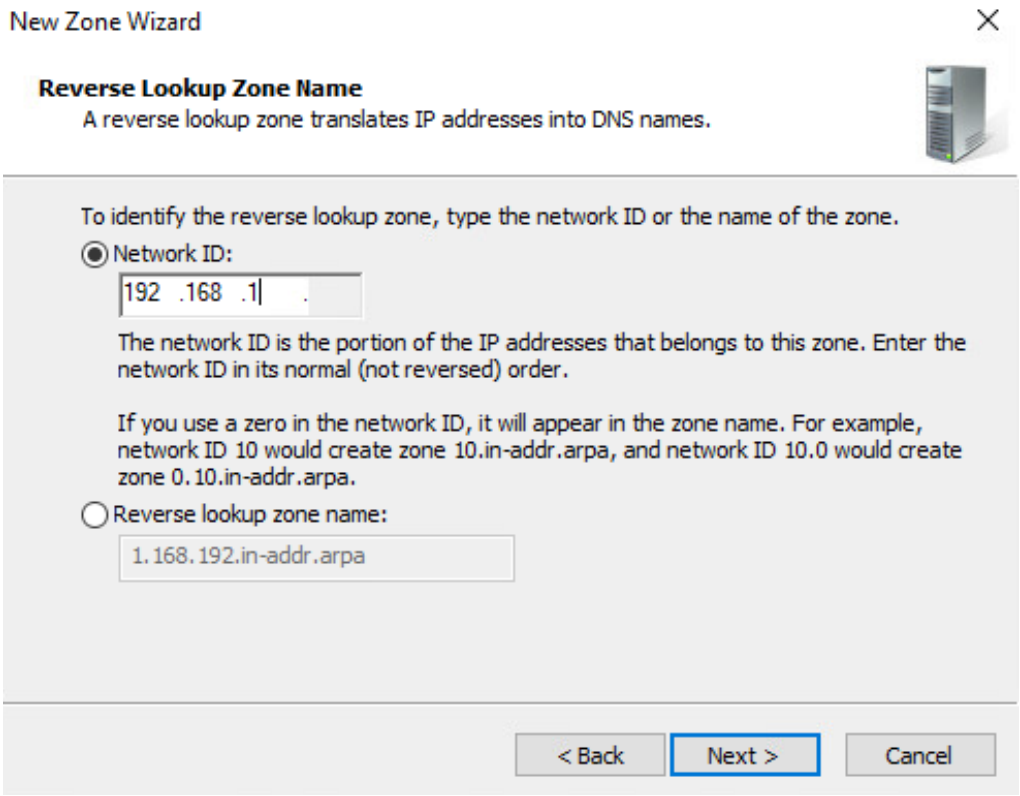

Sélectionnez Create a new file...

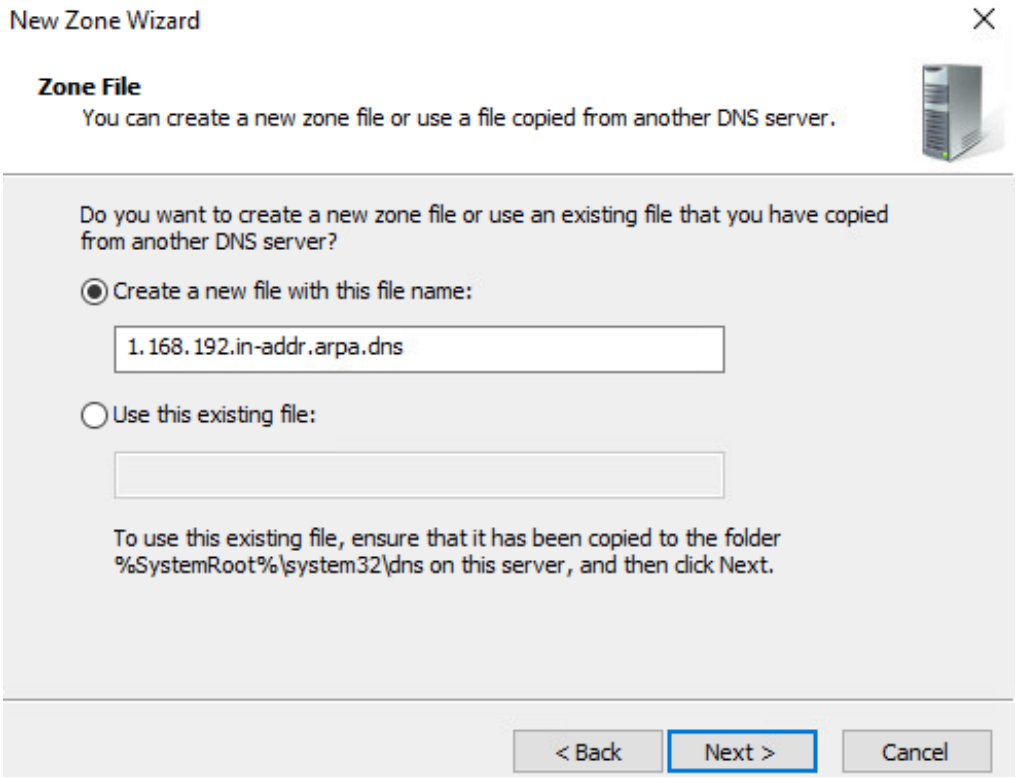

On sélectionne « Allow both nonsecure... »

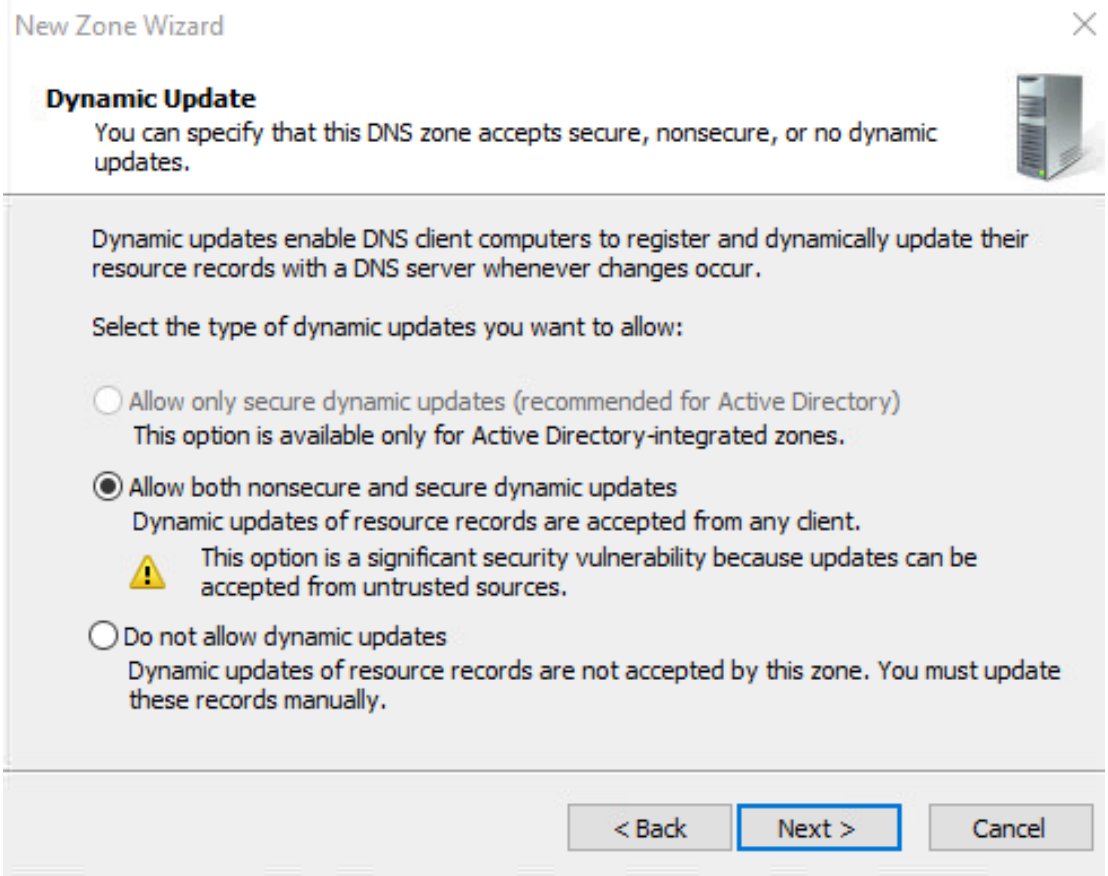

Configuration de l'Active Directory

Appuyer sur le symbole /!\ puis sur terminer la configuration ADDC.

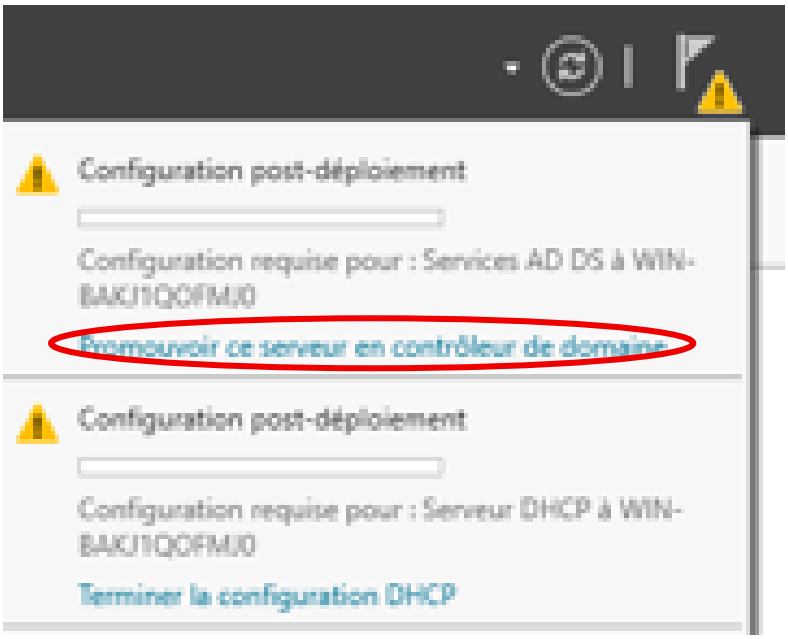

Selectionnez « Ass a new forest », ajouter le nom de domaine

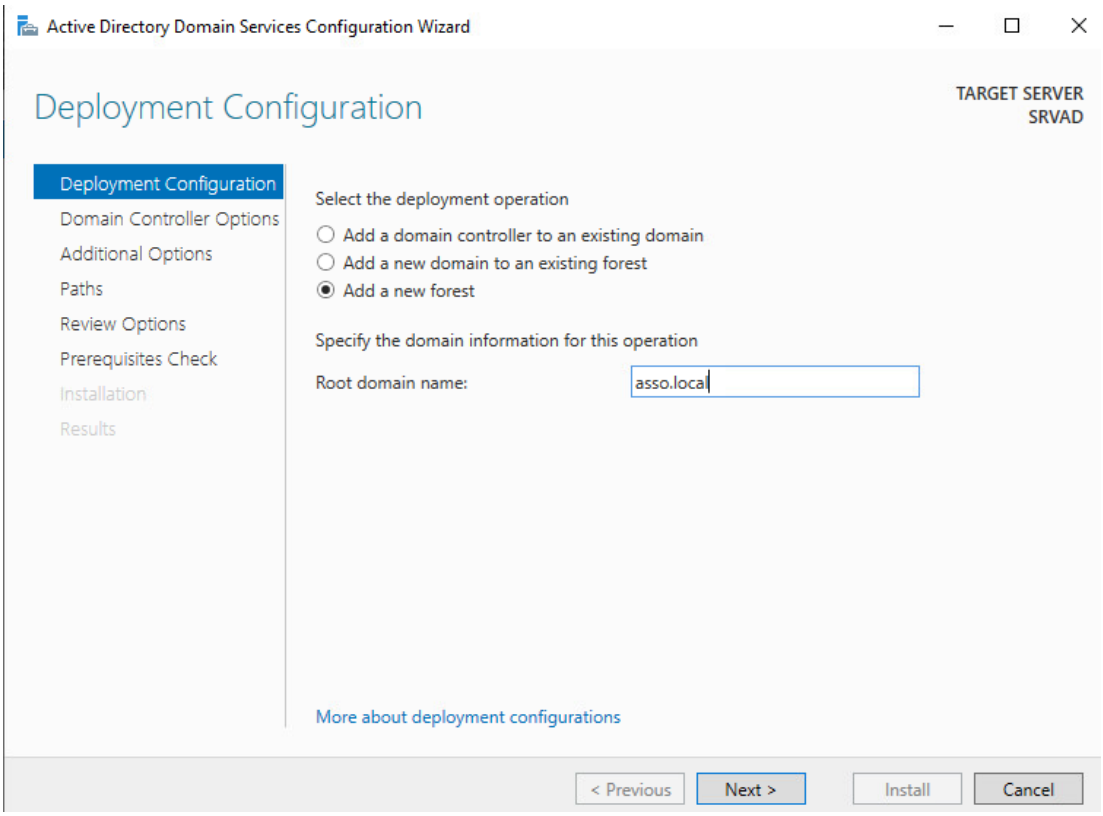

Ajouter un mot de passe qui a un certain niveau de complexité.

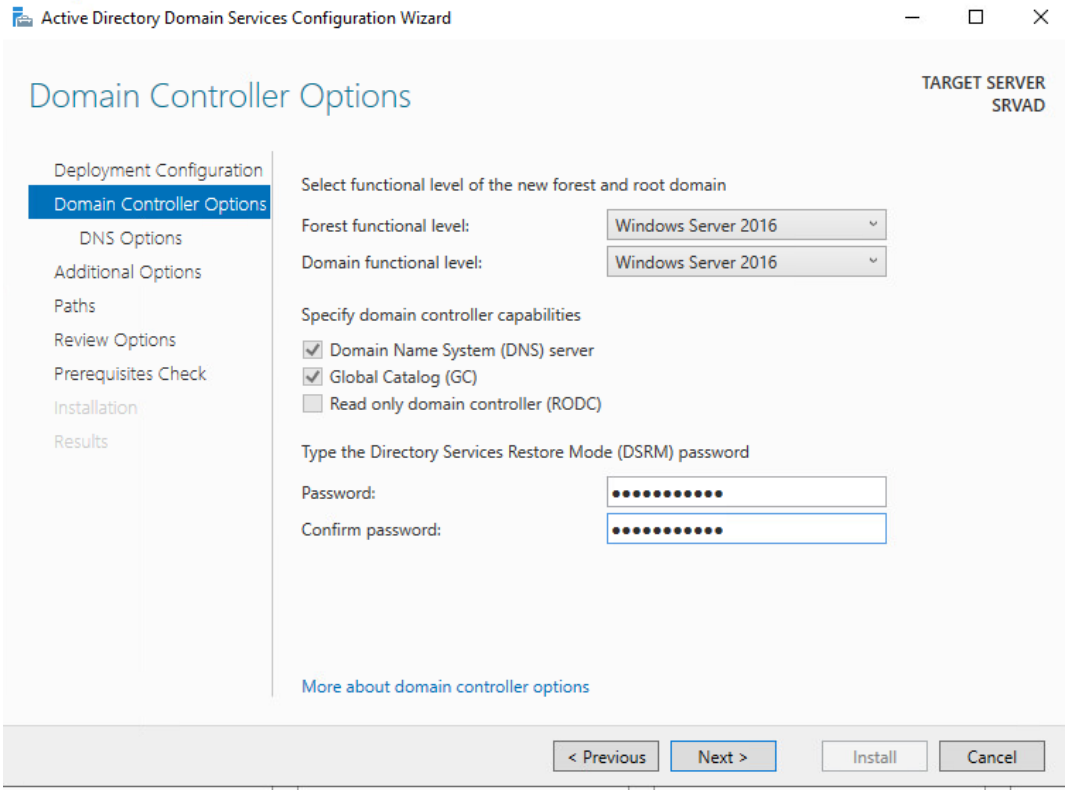

Sélectionnez « Create DNS delegation » puis appuyer sur modifier (au même endroit que change) Une fenêtre s'ouvre entrer les identifient de votre Administrateur.

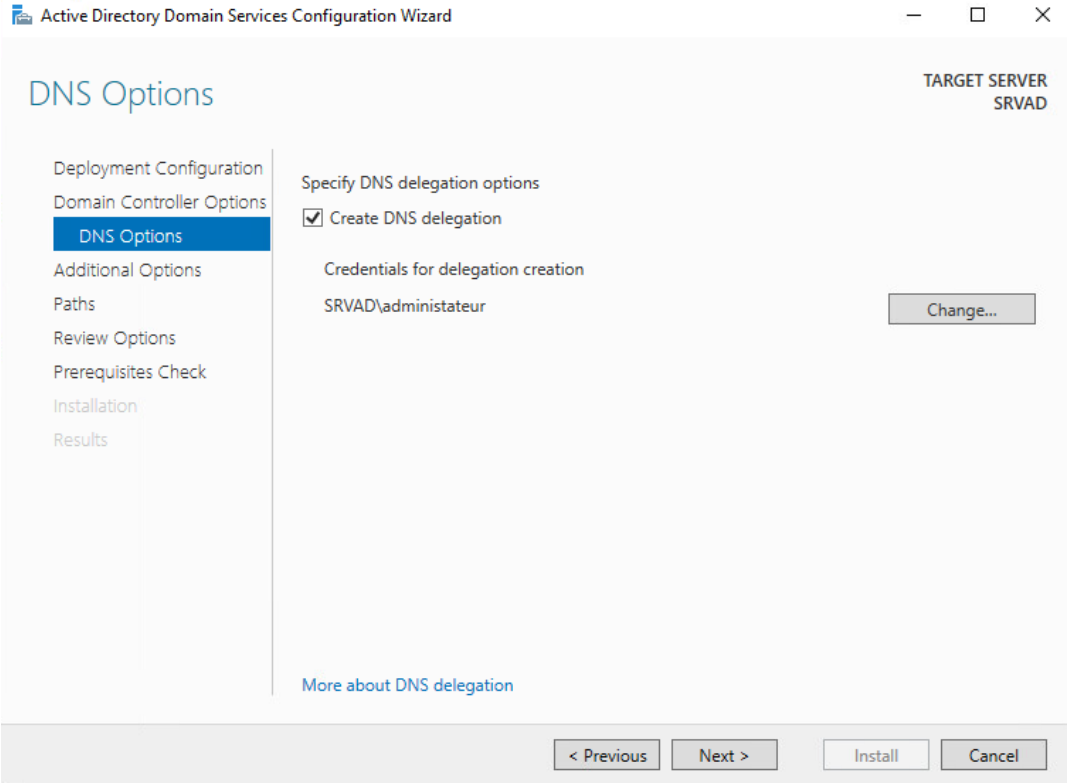

Appuyez sur suivant

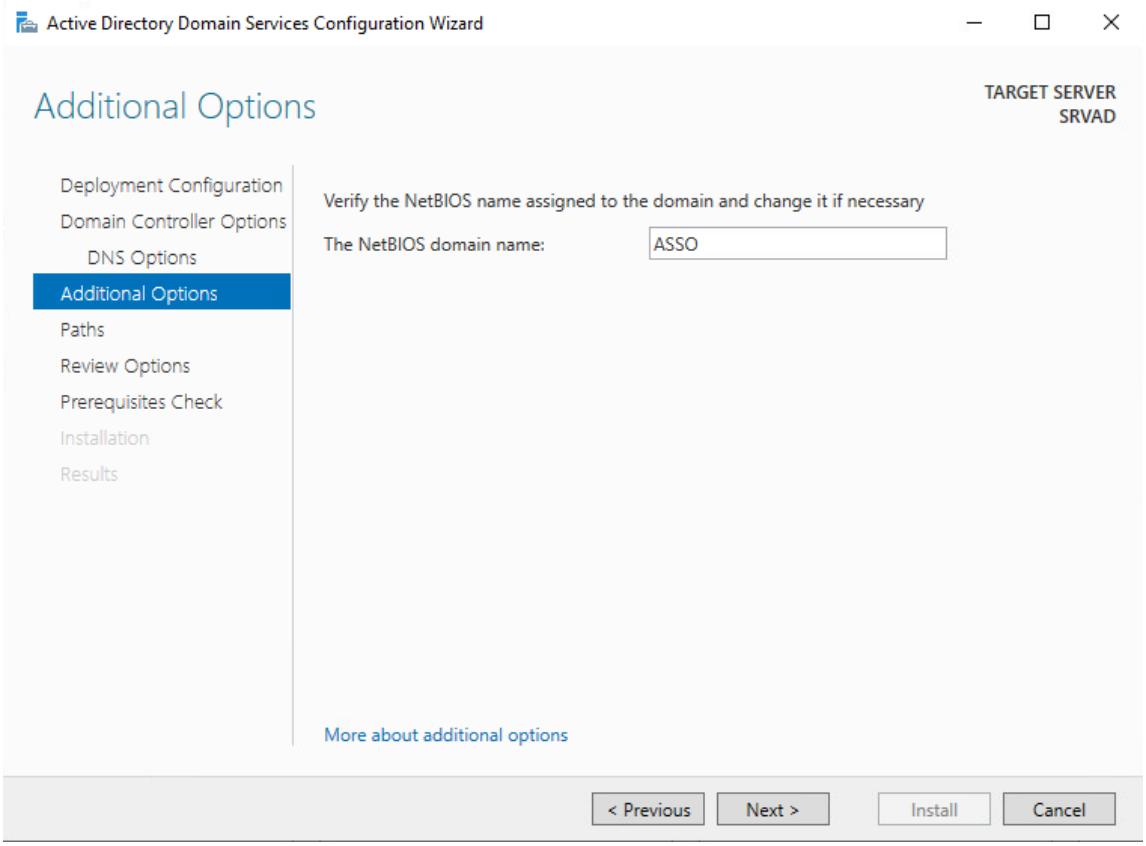

Appuyez sur suivant

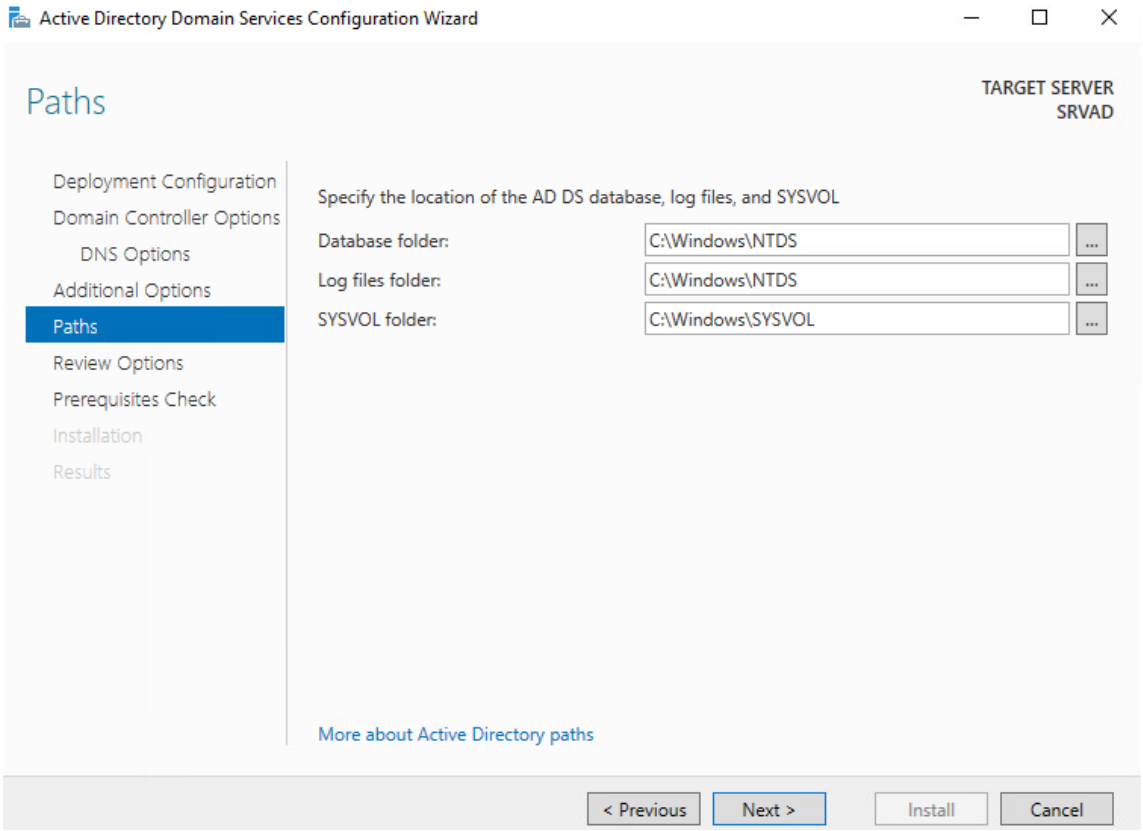

Appuyer sur suivant

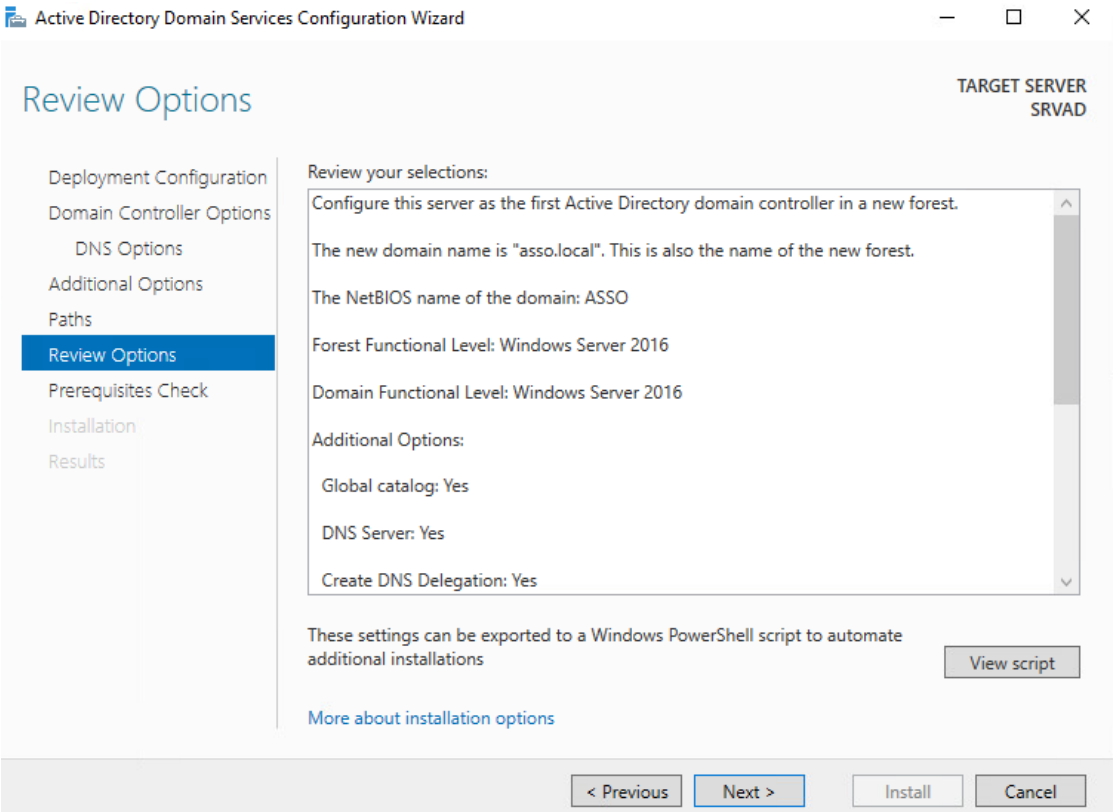

Une fois terminer appuyer sur la dernière fenêtre sur installer.
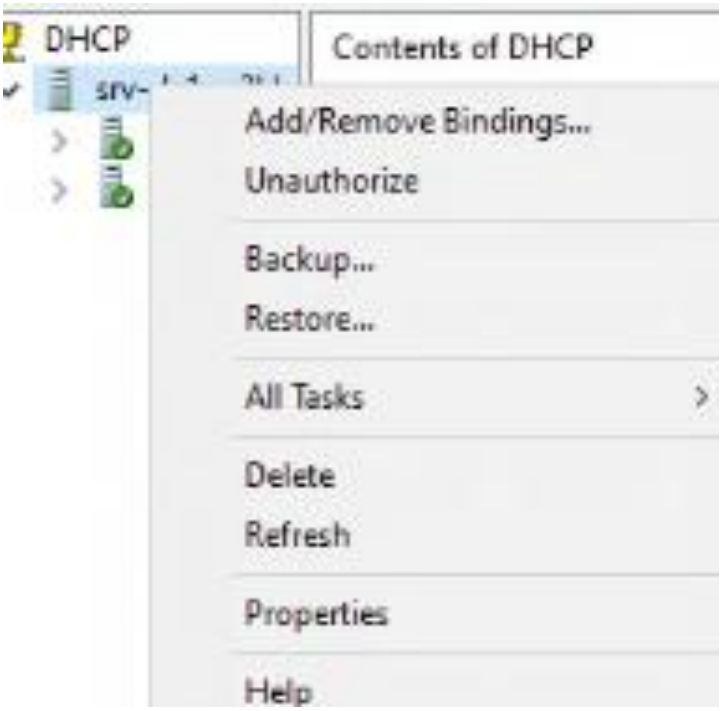
A la fin de l'installation, il faut retourner sur le DHCP car ils seront désactivés (le contraire du screen) puis appuyer sur Authorized (à la place de Unauthorized)